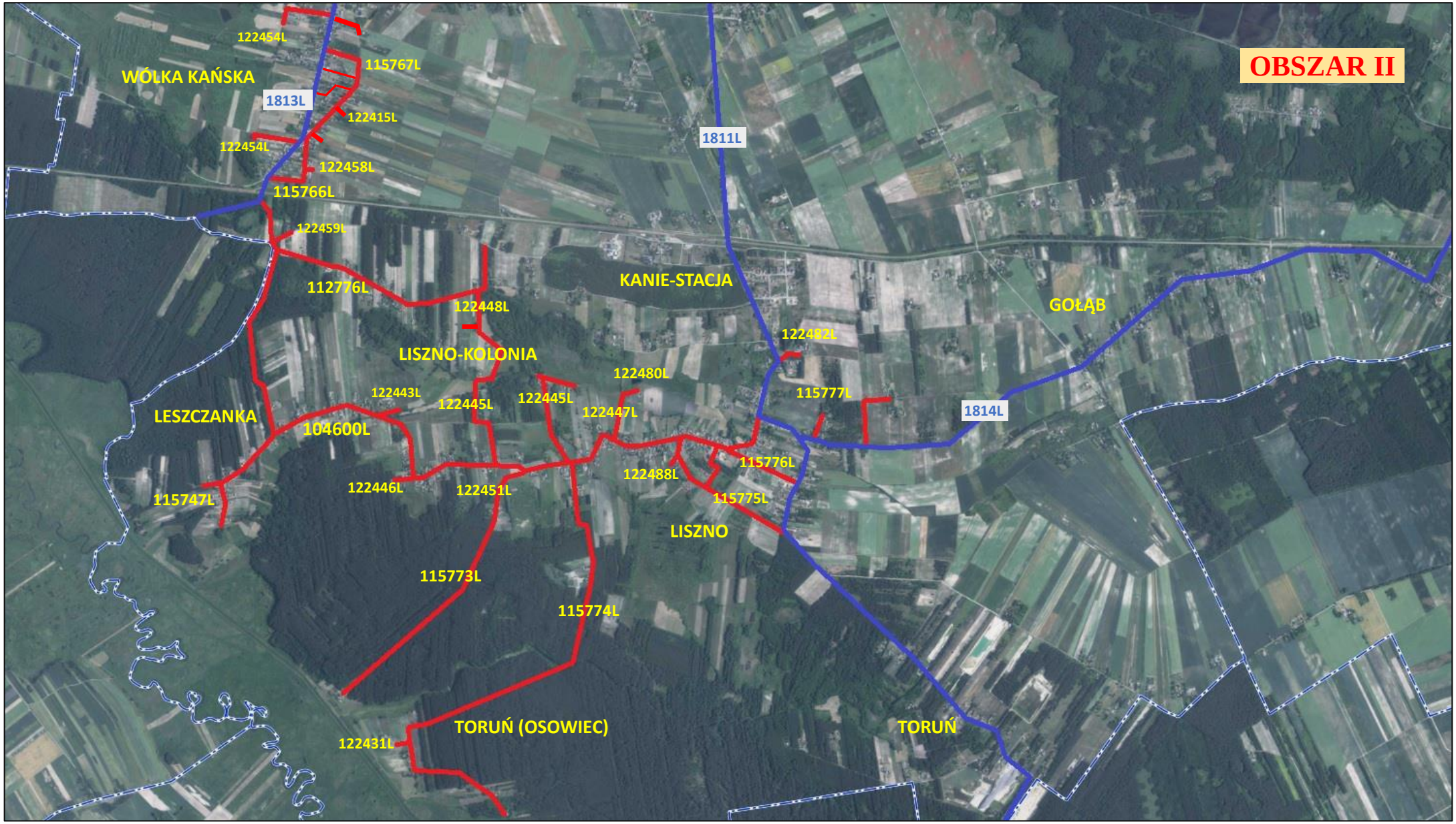

Załącznik nr 2 do Planu zimowego utrzymania dróg gminnych na terenie Gminy Rejowiec Fabryczny w sezonie 2024 – 2025
Obszar II – Wólka Kańska, Leszczanka, Liszno-Kolonia, Toruń (Osowiec), Liszno

Drogi gminne przeznaczone do zimowego utrzymania
Drogi powiatowe odśnieżane przez Powiat Chełmski